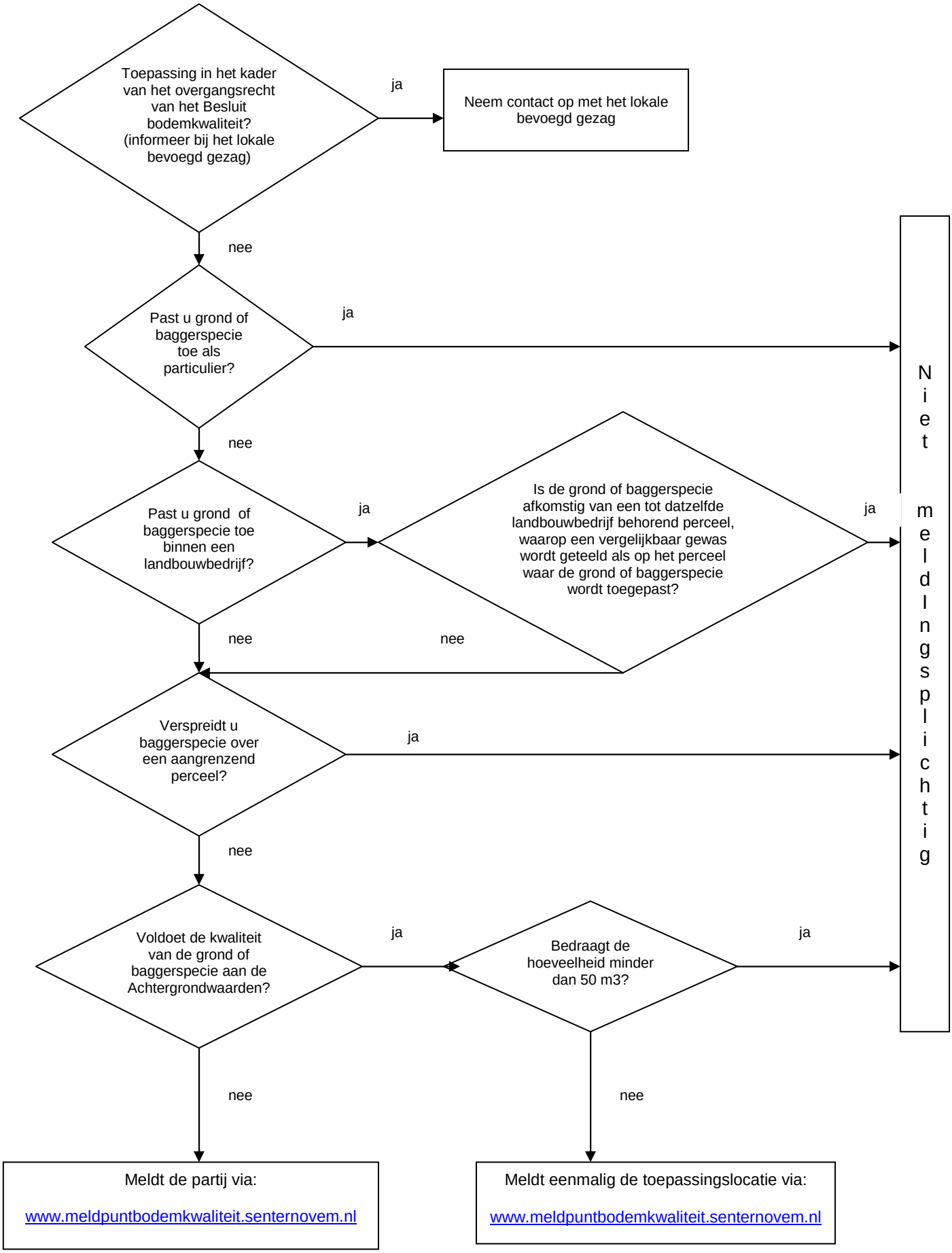
Toepassing in het kader van het overgangsrecht van het Besluit bodemkwaliteit? (informeer bij het lokale bevoegd gezag)
ja
Neem contact op met het lokale bevoegd gezag
nee
Past u grond of baggerspecie toe als particulier?
ja
nee
Past u grond of baggerspecie toe binnen een landbouwbedrijf?
ja
Is de grond of baggerspecie afkomstig van een tot datzelfde landbouwbedrijf behorend perceel, waarop een vergelijkbaar gewas wordt geteeld als op het perceel waar de grond of baggerspecie wordt toegepast?
ja
nee
nee
Verspreidt u baggerspecie over een aangrenzend perceel?
ja
nee
Voldoet de kwaliteit van de grond of baggerspecie aan de Achtergrondwaarden?
ja
Bedraagt de hoeveelheid minder dan 50 m3?
ja
nee
nee
Niet meldingsplichtig
Meldt de partij via:
www.meldpuntbodemkwaliteit.senternovem.nl
Meldt eenmalig de toepassingslocatie via:
www.meldpuntbodemkwaliteit.senternovem.nl